大清光緒三十三年六月十九日 即西歷一千九百七年七月廿八號禮拜日 共三張 每大洋一分四厘 第五千一百七十三號 第一張

大清郵政局特准掛號立券之郵件　光緒三十八年二月二十四日第三種郵便物認可　每日出版

新聞報

SIN WAN PAO,LTD.SHANTUNG ROAD.

本館開設上海英租界望平街南即山東路一百六十二號門牌

本館分設蘇城閶門內都亭橋

外埠寄報價目

外埠內地各處如有人願代本館分銷者但有的保即可函至本館一帳房寄報如祇購閱一二分則請照報端開列價目寄費先行交下

中國境內逐日寄全年五元四角 半年二元七角 外洋各埠 逐日寄全年十元八角 半年五元四角 三日寄全年九元六角 半年四元八角

如蒙定閱本報者請照前開價目函寄本館帳房逐日郵寄無誤

新定告白刊例

頭等登於論前即從前所謂論前告白以兩行起碼第一日每行一元以後每行十角五分

二等登於新聞之後即從前第請長行告白以三行起碼第一日每行三角五分半第二日至第七日每日每行二角一分半第八日起每日每行一角八分

三等登於後副即從前所謂短行告白第一日每字五厘第二日至第七日每日每字三釐第八日起每日每字二釐半以上五十字起碼多則以十字遞加

餘姚 鎮劍山陳氏婦女產科回滬仍寓四馬路中和里底 1913

新譯白路文律意出版廣告

互市以來中外交涉屢見齟齬實由於法律之不同通商各埠華洋訟案恆特外國律師以資辯護而華人未明彼國法律之意性性受虧張君少坤與英國律師柏文君和檢君事有鑒於此譯英律書 BROOM.S PHILOSOPHY OF LAW 最適於東方之用因之譯之俾廣居通商各埠華人與外人交涉可以知所趨避復與鄒蘇堪張蔭生兩君商榷修訂文字務求明白曉暢便于商賈誠現今社會中用取書也現已出版洋裝一冊附正誤表定價大洋一元寄售處商務印書館 Z 324

王柳生子 蘇稼秋爲女 完姻啟

敬啟者維泰第四子徵善詔姈第四女本像於光緒三十年議定婚姻尙爲媒文定今擇于六月二十四日上午九點鐘在上海西門外源興里行結婚禮諸親友處因時促迫恕不遍柬屆時務請光臨并乞隨帶名片以便招待祇備茶點恕不恭

蘇省鐵路學堂招考插班

本學堂分建築業務兩科建築科三年畢業業務科一年半畢業茲屆第二學期遺有甄汰缺額特招插班原在何學堂肄業幾年並通信詳細住址保證人姓名職業住址並上海在英大馬路蘇省鐵路公司報名者須填明姓名籍貫二兩日分蘇滬兩處 時並考蘇州即在本學堂上海借珊家園金業公立小學堂考試仍隨時揭曉登報布告

程度 中文清通數學全完代數習過半年以上英文二年以上身體健全耐苦肯願委身工業能守規則者

報名處 蘇州在盤門內新橋巷本學堂

代膳 本人相片 隨交 報名費銀五元 錄取後作膳宿費扣算不取即付還

考期 七月初

膳宿費 每半年二十五元不收學費

取閱章程 函向本學堂本公司索取函索者自給郵資否則不收

嘉定李培卿針科廣告

逢四五日准到上海寓南市利川碼頭裡第四十六號沈宅午時門診四角出診兩元大馬路萬隆醫局裕記總租賬房預先掛號門診四角出診南市一元城內及各租界二元輿金兩角

火柴批發

本號向在日本神戶大阪等處設莊專運上等各牌黑頭粗細杆火柴藥重料贓市上早有通行均稱物美價廉近又新到魚得魚葫蘆兔球蝶人粗杆兩牌等貨情愿照本售現以期推廣銷路如欲辦者即一二箱亦可批發恐遠客不及通知用特登報聲明賜顧者請移玉至三洋涇橋本號或至鼎耕里鴻昌申均可定貨此白 三洋涇橋通記號啓

本報目次

第一張 宮門抄 代論 專電 中外要事 來函 各埠新聞

第二張 各埠新聞 各國新聞 小說

第三張 本埠新聞 華洋訟案 善舉 商務雜誌

電傳宮門抄

十七日 召見軍機大臣及溥良張亨嘉

同日奉 上諭趙爾豐奏考查文武各員分別舉劾一摺四川成都府知府高增爵署敘州府知府候補知府毛玉麟綿州直隸州知州柴作舟資州直隸州知州宋聯奎候補直隸州知州何內章台州知州桂梁材署成都縣知縣仁壽縣知縣王門署華陽縣知縣眉州直隸州知州鍾壽康巴縣知縣耿葆煃署富順縣知縣西陽州直隸州知州中麟廣元縣知縣瑞秀署廣安縣知縣王銓定遠縣知縣何承道合江縣知縣夏與賡達縣知縣廣厚均著傳旨嘉獎揀升道員新都縣知縣劉朝鈞貪鄙狡詐庇匪殃民著革職永不敘用候補知府王葆恒貪鄙巧滑聲名素劣另補直隸州知州巡檢王培信任家丁民多受害長壽縣知縣唐我圻苛虐任性民怨沸騰永川縣知縣吳運鴻利令智昏聽僕用事丹稜縣知縣張景旭恃情貪鄙不知大體試用知縣劉文增貪利忘義久著劣聲候補知縣馬壽祺習染卑鄙操守難信大挑知縣積善使酒濫刑殘民以逞試用知縣趙璋奔競棻工貪婪無恥吳麟昌僭妄干求辦事草率另補知縣鄒放虐政害民銜怨及骨試用知縣徐敬武卑鄙貪滑遇案婪索候補知縣楊士標心地不明精力已疲羅水咸心性輕浮從公不謹王中溢性情躁妄擅作威福另補知縣饒敦秩嗜好甚深政事廢弛試用通判張益峯知縣危敷灼府經歷張肇修居心傾險不堪造就[illegible]迹多端邛州燒升[illegible]典史馮時[illegible]行爲苟且頗著劣聲松潘中營游擊唐赤林任性妄爲不知檢束越嶲營守備王日昇貪狡縱肆侵吞兵餉候補守備越在風性情橫暴被控有案均著即行革職候補同知柏震蕃心地不清性復猥鄙大竹縣知縣宅萬選苛刻鄙瑣舉動乖張塌亭縣知縣雷渾輿操[illegible]軒率有失觀瞻候補知縣吳韻翮少有才能因而大體高縱實治理敷衍習於怠玩黃大琮聽斷不明性情苟且另補知縣田廣恩庸闇猥瑣不知治理均著以縣丞降補候補知縣賈福謙闒茸無能所至蹶蹶即用知縣周長清庸陋鄙嗇難勝民社均著以教職歸部銓選天全州知州熊期濱才既竭蹶性復乖張清溪縣知縣延宗琨用公欵自便私圖酉邑縣知縣濮景賢被控有案聲名平常均著開缺另補餘著照所議辦理該部知道欽此

同日奉 上諭學部右丞著孟慶榮補授林灝深著補學部左參議學部右參議著劉廷琛補授欽此

同日奉 上諭朱益藩著充補大學堂總監督欽此

同日奉 旨各省選舉優生著於七月初三日在保和殿考試欽此

十八日 召見軍機大臣及榮中堂

同日奉 上諭孫家鼐著充武英殿大學士世續著充文淵閣大學士那桐著充東閣大學士張之洞著充體仁閣大學士欽此

同日奉 上諭余堃著以道員用署理陝西提學使欽此

同日奉 上諭羅正鈞著以道員用署理山東提學使欽此

代論

都御史陸寶忠奏請嚴禁黨援廣開言路摺

奏爲請 旨嚴禁黨援廣開言路恭摺仰祈聖鑒事竊臣綜觀古來天下之亂昔始於人心不平不平則相激相激則不和由是門戶紛紜競爭不已而國家受其實禍遂至於無所底止漢唐以來軌跡相尋如出一轍史冊具在讀之最可痛心者也方今時事艱難百倍往昔內憂孔迫外患方長我 皇太后 皇上宵旰焦勞爲臣子者宜如何滌慮洗心和衷共濟即各奮其心思才力尙恐補救之無從乃臣觀去年自改定官制以來大臣不和之事時有所聞其始實起於細微而其害馴至於傾軋譬諸漏舟於巨波之內而舵工篙師猶復互逞意氣以相權相擊刺其不至覆舟者幾希臣誠私心憂之周易上下交則爲泰上下隔則爲否泰之象傳曰其志同也否之象傳曰天下无邦也方今治術無序民氣鬱結而不宣亂黨朋興蠢蠢思動設 朝廷之上尙植黨營私互相攻伐將 皇太后 皇上成孤立之勢其禍何可勝言又臺諫爲耳目之官現議院未立公論不彰大小臣僚所以稍知忌憚者惟在言官之舉發儻一有彈劾輒互相猜忌將使戇直者寒心庸懦者結舌勢必至隔者愈隔否者愈否泰交之象其何望與應請 明降諭旨嚴誡臣工精白乃心實事求是務化其忮求排擠之念用以盡同寅協恭之誠復激勵言官如有見聞務期直言無隱庶幾壅蔽盡除忠良日進奏抑臣更有進者孟子有言進賢如不得已將使卑踰尊疏踰戚可不愼與當茲舉行新政之時亟宜以鎭定從容爲宗旨至於用人關繫大局尤宜審愼設或輕於更易如舉棋之不定竊恐天下人心益復張惶謠言紛起奸民生心將啓變亂之漸甚非 國家之福也臣叨侍禁近垂二十年愧無報稱近年忝領諫垣職分所在用敢披瀝直陳是否有當伏乞 皇太后 皇上聖鑒訓示謹奏光緒三十三年六月初五日奉 旨考察政治館知道欽此

本館專電

外部電飭滬道商阻越界設軌 ○北京十八日專電云外務部電飭滬道照會法領阻止在徐家匯所設電車軌道

外部准英商在潯設煤油池 ○北京十八日專電云外務部已准英商在九江設煤油池由贛撫就近與九江英領事定議

鄂督奏訂模範監獄章程 ○北京十八日專電云鄂督奏模範監獄落成并訂約束矜恤勸善習藝諸章程奉 旨法部知道

中外要事

鴉片專賣章程擬定 ○民政部擬辦鴉片專賣由官設局一事已志前報茲悉現已擬定鴉片專賣章程四十餘條繕具清單日內即將具奏矣

學部擬定女學堂新章 ○學部前曾奏定章程各省女學堂須聘女教習授課惟此辦頗多窒礙部中亦知日前難於照辦因擬暫爲變通責成各提學使隨時認眞稽察凡各省已設之女學堂所收女學生務以十五歲爲限由各該生父兄出具保結以立防閑而示限制業已具稿將次出奏矣

內閣驗放規則之嚴 ○引見人員內閣驗放一事已於本月爲始實行日前特派恭邸等四人驗放其規則極爲愼重 一凡當差之人均帶門牌 二驗放人員不得逾白人 三驗放人員每十人爲一排 四驗放人員出內閣前門進由後門出秩序不能紊亂 五由某部司驗人員先期開單知照驗放之王大臣 聞今上初年內閣驗放之例實未嘗如此之嚴云

日使向外務部通告韓事 ○韓皇讓位及韓太子即位等情均詳本報茲悉日本駐京代理公使阿部君已於十三日將此事大概情形通告我國外務部云

皖撫致各督撫電（爲緝捕徐黨事）

（前略）前於革命匪首徐錫麟信箱中收獲方世鈞誓書一紙語極悖逆父名沈鈞業致徐匪八函多謀皖之語方世鈞浙江嘉興小落北人沈鈞業字馥生山陰西郭門外梅墅村人年二十三歲現在日本早稻田學校肄業假患病逃亡回東鄉方家以上二名業經端午帥電達公使行拿嗣在九江獲徐偉 犯係錫麟胞弟供錫麟同黨爲陶煥卿陳子驤龔味蓀陳竟兼沈鈞業五人素倡革命排滿錫麟妻王氏游學東洋改名徐振漢與秋瑾同主革命陶煥卿名成章會稽陶堰人年約三十歲面瘦削剪辮習日本催眠術著中國民族消長史陳子驤名志軍山陰東浦人年二十五歲面瘦削剪辮現在日本龔味蓀嘉興人年二十餘歲矮小剪辮現在日本陳竟兼石德穀山陰賞枋寄家樓人年二十餘歲面瘦削稍長等語查革命與黨蹤迹詭密現雖散匿日本難保不潛回內地勾結爲患請飭屬一體嚴密緝拿務獲以遏亂萌（後略）

俄商運茶路經伊犁擬出押欵 ○駐京俄使近照致外務部略謂伊犁將軍近有禁止俄商運茶經過伊犁前往俄境之札爾肯特一事本大臣偏查約章未有以此限制之文請轉知弛禁惟該將軍之意係恐有沿途私售之弊可擬一辦法俄商可暫出押欵於塔城地方官俟崔爾果斯稅關電知經伊犁之茶斤照數放行後再將押欵交還該商如此通融兩有裨益請轉飭地方官照辦等因聞外務部已電詢伊犁長留守將此事情形究竟如何俄使所擬辦法是否可行希查明酌核電復云

江南新軍秋操之準備 ○第九鎭江南新軍於本年秋間大操一事前有作罷之議茲悉江督端午帥現仍決計舉行業已飭屬準備一切並飭上海製造總局趕造新毛瑟槍子六十萬顆以便臨時濟用

南昌法國醫院地基又涉議定 ○去歲南昌教案條約有於南昌城外沿河覓取彼此合宜地基縱橫以四十丈爲限送與法教堂作爲建造醫院不另取值一條嗣由贛省官吏在進賢門外茅竹架地方勘定地基乃法教士以該地不近大河另要索德勝門外鴨婆池地基並由駐京法使與外部交涉情形均詳前報茲聞此案經贛撫瑞中丞函駐潯主教郎守信商議以鴨婆池地方窒礙甚多未便允准設立請其轉商法欽使仍照前議接收茅竹架地基申接該主教來函知此事已經法使認可接收當即札知地方官遵照矣

蘇撫與滬道往反電文（爲梁啟超抵滬事）

上海瑞道台聞梁啟超乘輪抵滬旋復乘日本船往膠州換車北上有無其事是何情形希查復龍咸印

蘇州撫憲鈞鑒咸電敬悉此事職道先有所聞當派妥弁密查據復初八日博愛丸輪船進口日本旅館中人上船接客見東洋裝華人二十餘名有名游極者與梁啟超面貌相彷到滬未爲耽擱即附美最時輪船赴膠州另有數人乘長江輪船上駛云謹肅敬咸

駐滬日本總領事照詢郵局拆信虛實 ○北京郵政總局通行各省郵局將來往寄遞之信全行拆閱如有關礙一律不爲投遞云云如果屬實殊爲有害中外交通因特照會滬道瑞觀察詢問虛實當經瑞道函致郵政司戴君旋接到戴君來函如下

敬啟者接來函以日本領事函詢六月十二日報載中國政府飭北京郵政總局通行各省郵局拆閱往來信件如有關礙不爲投遞各節局是否遵辦即祈查復等因查此事本兼郵政司並未奉到總郵憲飭文恐屬謠傳未能深信合復即希貴道查照爲荷

來函

敬啟者晨間閱貴報前列施肇基被捕解京一條深爲駭異當經電詢去後茲接本人復電並無其事此事影響甚大務祈澈查示復（後略）施肇曾具

各埠新聞

東撫因院事之恐慌 ○東撫楊蓮帥有鑒於皖撫之被刺近特派員調查各員銜名籍貫以及到省日期凡候補各官自司道等以至佐雜均須一一開列以憑查考并聞俟該員稟復後尚須飭令巡警局清查戶口以免暗藏匪類云

派員調查商務 ○東撫楊蓮帥以小清河輪船將通羊角溝地當衝要商務當日有起色因札飭商務局委派張令嘉謝前往調查一切以備稽考

閩督署嚴加防備 ○閩督松制軍自皖撫被害後時有戒心現在衙參之期以天氣炎熱爲辭概行免見如有要緊公事即須由藩臬兩司面稟至於各局總會辦提調各員有概不接見之說

又聞督署衛隊原設百名多湖南人松督深恐該衛隊或懷不測現已易以駐防旗兵一百名以資宿衛

閩督兼管軍篆 ○福州將軍崇善因定於二十日左右北上該篆務已於初十日送交閩督松制軍兼管矣

測繪學堂基址 ○湘函云吳子脩提學使前擬創辦優級師範學堂詳准設立在案刻已指定貢院某址改爲校舍一切堂舍均須依式營造昨日特派素精測繪之陶君前往測量以便即日興工云

查察屬僚聚賭 ○湘函云日昨有候補知縣三人晉謁撫憲岑堯帥接見之下堯帥言省城候補中賭雀之風盛行三大令同曰大約公餘無事藉此消遣容或有之然亦不過一二元之輸贏耳堯帥笑而頷之曰不然在座幾位中即有昨晚輸至四十餘元之多者三大令聞之不禁悚然

贛提學赴九南二府考察學務 ○江西提學使林文宗因現值暑假學務事簡擬偕同淮鹽局總辦胡觀察銘槃之封翁聘之中丞前往廬山一遊藉作避暑之計刻并順道往九江南康二府考查學務

飭查醫局支應舞弊續聞 ○江西醫察總局支應委員李祖爋被人稟訐舞弊侵欵各節經藩臬兩司札委該局稽查委員武令光燦盤查帳目等情已志前報現聞查出去歲六八九三個月學生口糧一項浮開五六百串及製辦軍裝浮冒等款云

代理臬司鹽道定期接篆 ○升署廣東提督贛臬秦炳直急需交卸臬篆赴粵晤商鹽道慶觀察請其從速接篆茲聞慶觀察以代理鹽道增觀察均已定期十六日接篆云

嚴密盤查回國之留學生 ○贛函云贛省近日盤緝黨人異常嚴密凡留東學生暑假旋省者盤詰尤嚴除索閱護照外詢其投止之所外如遇乘輪來贛之西裝人必均爭警局盤詰至再至三始行省釋故近日各局之警兵異常忙碌云

萍鄉保案已奉部覆 ○贛函云去年萍鄉之亂在事出力各員已經贛撫會同江督開單請保一節已紀前報現在已經部議核准咨復來贛矣

設局而查官場烟癮 ○贛省戒烟先禁官場吸食業已分別省分札派多員前往清查並聞造冊呈復均以素無嗜好搪塞而呈報現在遵戒者絕無殊難深信聞大憲擬在派辦處內設立戒烟公局分日傳見各候補人員以覘虛實

假捐案審明上詳 ○江西假捐案經司道會提研訊復以丁繼瑜部郎聽從蔡濟良積壓捐欵生息實屬用人不當惟尚無僞造情事業已革職免予置議千蔡濟良種種舞弊應候緝獲僞造監照印收之章某到案再行審辦一面將蔡濟良監禁待質如章某到案無獲再行按擬辦理昨經案廉訪會同藩司沈愛蒼方伯及學務總局義詳瑞中丞核奏矣

通飭准運米穀 ○江西上年早稻尚屬豐收各屬米穀似有盈餘昨經稅務總辦會同沈愛蒼方伯通飭各屬統稅分口自六月十五日起准運米穀出境云

派員查取陸軍章程 ○江西兵備處因現擬竭力整頓陸軍特派補用知府劉幹庭太守楨元前赴北洋查取陸軍章程以備參用

偵探查獲大宗軍火 ○蕪湖函云江督端午帥於日前特派偵探多員赴皖南寧國等處嚴查軍火茲偵探員於本月十三日在涇縣屬大九華山眞如庵查獲多數軍火又在廿露寺查出抬槍十數枝當將匪僧擒獲業由該縣蕭仁內大令派勇帮同護送押解來蕪隨即趁輪押赴南京該僧號方外顛十前曾爲鄂省官醫並爲楚報執事押解之人均指該僧爲革命黨云

皖路工程紀事 ○蕪廣鐵路第一段土方工程已竣鐵橋五道亦均動工開每橋一道共需材料銀五萬兩由蕪至灣址路綫共英尺四十二里合華尺七十里由總工程師穆拉君一力承辦其第一段購地局中南熏參軍因購地舞弊大爲外間物議事爲會辦孫季錫觀察所聞擬俟該委將第一段購地事宜告成後即行撤委

擬設普及小學 ○蕪湖徽州公學自上學期改設兩等小學以來尙稱完善刻由同人公議擬附設普及小學堂一所招收學生六十名以現年八歲至十六歲爲合格不留膳宿教科悉遵奏定章程云

飭查棺柩軍火餘聞 ○日前蕪關道文仲雲觀察奉江督電飭查黨人用棺柩私運軍火當即函咨蕪湖新關稅務司一體查緝稅司洪參君接關道函後查得本關每年進口不滿十具嗣後如有人報運棺柩進口起卸即函請貴監督派員盤詰施行以昭愼重云

派弁運送子彈 ○皖函云江督端午帥自安慶變起已通飭沿江各營一體嚴加防範前日特派王弁海清趁崇安差輪運子彈若干箱赴大通以備防營之用云

嚴查接濟黨人軍火 ○蕪關道文仲雲觀察日前接江督端午帥電略云接安慶朱道恩紱來電大阪上水于碼頭搜獲衣包枕頭及麻布口袋等內均藏火藥六七十斤匪未拿獲蕪關理應搜查等因關道接電後已函致新關稅務司洪參君并移知巡警總局馮鏡人觀察遇有上下水輪船到埠須一體嚴密搜查云

索賠油船損耗 ○鎭函云駐甯美領事因淮關扣留美孚油船一事特電致常鎭道將該油船損耗銀兩開具清單請爲嚴飭淮關如數賠償云

違章裁汰書吏 ○江陰函云調署江陰縣孫大令友蒚昨於十二日中刻接篆各房書吏投進手本概不收納聞須遵照新章所有縣署十三房宜并作六房當面考試能熟悉例案及公事者錄取充補其餘概從淘汰差役點取二十名如或不敷即以警察充補代書招房即以卒業學生充之云

平糶支絀 ○江陰所領漕米之款開辦平糶爲數區區無濟於事現復由紳富家勸募王君祖全慨助洋百元鹽棧慨助六十元其餘各處又慨助一百數十元以資接濟然每日計算糶出之米須折耗平價錢二十六千之多恐難爲繼聞遲至月底即須停局再爲設法籌措

鄉民搗毀鐵路購地處事補志 ○海甯州郭牧文翹通稟各憲其略如下

州屬長安鎭爲浙路第四段辦理工程之處本月初十日探聞該鎭路工因砍伐桑樹起釁與鄉民口角爭毆就地好事之徒輒鳴鑼聚衆藉端滋鬧當經卑職帶同督勇差役馳往會同州判汛弁彈壓切實開導詎該鄉民等因有劣紳地棍從中主使竟敢恃衆逞蠻目無官長並將工程處醫路崑汪紳以德住宅概行搗毀勢甚洶洶晝夜不散刻尙聚有數百人之多事關路政重大深恐另生事變合先稟請迅派兵隊下州俾資彈壓

又稟撫藩臬略謂長安鎭第四段浙路工程處被鄉民搗毀一事嗣經會同州判汛弁並就地紳董設法解散勸諭兼施直至十一日傍晚始漸就緒現在鄉民已一律散去地方安謐如常所有派兵彈壓之處應請作罷云云

甯紳設立公約會 ○甯波梁紳秉年等以甬江一帶戶口繁盛十客稠處若非設法整頓難期改良現議設立公約會以興利除弊業經禀准鄞縣立案保護併轉詳省憲核示矣

窰業公司稟請專利 ○浙江秀水縣職商陶本懿等集股十萬於縣屬涇東區內築窰十座設立涇東窰業有限公司燒製磚瓦極意改良前已禀部註冊在案近復稟請專利限於五年之內本縣境內不准他人仿辦云

江墅鐵路開車 ○浙江鐵路第一段自江干至湖墅鐵軌業已鋪設告竣現因貨車已到於本月十四日先開車試驗是日觀者極衆所有車價暫定頭等一元二等六角三等三角至正式開車之禮尙須於八月間舉行云

限期遷墳 ○杭州鳳山門外饅頭山地方之地已圈作二標營房基地於本月初八日破土開工一切工程統委在籍紳士陸映庚觀察辦理惟該處墳墓纍纍前經出示令遷乃至今遷者尙屬寥寥現由仁錢二縣出示曉諭限於月內遷盡每大石墳大十墳一座酌給遷費十元小十墳一座給遷費五元逾限則歸營遷埋云

條陳禁煙巡警事宜 ○蘇省巡警學堂畢業生馬乃斌等近赴撫轅具稟聲請將未經委差之巡警畢業學生擇尤派往上海効用並請諭飭各屬地方官認眞籌辦禁烟等語當經陳筱帥批示略謂巡警一事中國尙在萌芽時代到處之人不僅上海一隅爲然現在蘇城巡警方圖改良需才正殷亟查蘇省巡警迭屆官紳畢業學生除派往各屬外未經委用者若干人其中學識較優者若干人應留蘇城備用者若干人其餘應否准如所請酌量挑選發往上海効用着巡警局司道察酌核議詳復察奪其所陳改良各條內禁煙一條應飭禁煙局劉道核辦餘俱由局察酌辦理云

沿城草房被火延燒 ○蘇垣胥門外沿城一帶白花洲地方向有茅屋數百家本爲江北貧民聚居之所日昨傍午時該處接官廳附近某姓家因午炊失愼釀焚竟延燒鄰右草房百餘椽之多聞有某姓小工因往火中奪取衣物頓遭焚斃

不准援辦留養 ○蘇省長邑蜆子山盜黨莊錦泉前經緝獲本應正法旋因原充眼線指獲首盜莊虎金故蒙核減罪名永遠監禁在案乃該犯現竟以新老多病暗囑其妻莊周氏赴蘇州府具稟叩求援辦留養准予暫行保釋等情何太守閱稟後以強盜不准援辦留養律有明條況該犯本係擬斬ノ犯今既從寬貸其一死已屬格外施恩何得妄思省釋日前特批斥不准云

今日尙有緊要新聞在本報第二三張如送報人或有遺漏即向追補

啟新戒煙研究會廣告

世界第一靈驗 **戒煙無雙瘾去丸**

此丸爲世界第一無弊再良之靈藥 [illegible]

[illegible] 每打十元中盒小洋六角小盒小洋二角 [illegible] 上海新北門外 [illegible]

敬送經驗良方上下兩大本

[illegible]

○感謝痧急通天救命靈丹

[illegible]

控懲寓言報館案不得已之詳情

寓言報館捏造姚順卿等上粵督稟詞並故擅捏粵督批詞刊登告白圖損本藥房天然戒烟丸艾羅補腦汁二藥名譽……

中法大藥房啟

法總巡諭

法公堂前因恒裕米舖……

傍抱不平

江東新戒烟衛生各種紙煙有限公司招股廣告

杭州舒蓮記扇莊告白

騙單串醮

蘇州南北貨業永和儲財義會廣告

化痰止咳丸

京都萬裕堂發售靈驗丸散數十種託上海新聞報館帳房只此一家並無分售

心胃氣痛霜

目疾第一藥

儒醫汪麗棠精理男婦大小方脈仍寓白克路龍飛馬車行後身十四號洋房內應診特啟

寧波公立兩等商業學堂招生廣告

名額 學級 膳費 宗旨 學齡 校地 報名處

專治咳嗽治痰痢疾

普大獨秘奇方 患者用此安康 半句虛言 神明共鑒 遠埠函購 原班回件

京都天寶齋扶陽衍慶種子酒

此酒揚名中外壯陽種子咸稱第一 鋪設上海二馬路中市西鼎新里石庫門內

陰陽相生之妙 水火既濟之功

壽世天下同胞陽痿者鑒

予特此丹而盛行 特將實情佈于世

文明戒煙丸良葯分設廈門亭仔下天華洋行經理

兒科虔修萬應保赤散

僞藥悞人 天地不容 救人一命 造化無窮

此散在上海二馬路玉成戲園後鍊雲大藥局啟

簡藥目中明

遠近賜顧務須認明英大馬路西五雲日昇樓後甯波路恒裕里口二百七十二號

門牌五開間高大石庫湖色油墻門面京都同德堂藥局有限公司招牌庶不致誤

當世良醫

包愈痔瘡立刻連根脫落

廣東宏仁堂獨秘珍珠熊胆人參蘆十寶化痔丸 中外馳名 靈驗非凡 包愈一切惡痔脫肛腸紅

奏辦湖北籤捐彩票頭彩五萬元七月二十四六開彩

發明電氣脚墊衛生之功用

丹桂茶園

大仙茶園

玉成茶園

春仙茶園

玉成茶園 禮拜日戲
十九日禮拜日戲大減價正廳二角超等文武名角一齊登檯拿手戲

春仙茶園
六月十九禮拜日大減價正廳一角超等文武名角演准拿手好戲

羣仙茶園 日戲告白
十九禮拜日特請全班…

春仙茶園
六月十五夜起

大減價

正廳弍角

玉成茶園
六月十七夜起

大三天減價

正廳二角

羣仙茶園
特請京都初次新到超等名角

小[illegible]芬

羣仙茶園
十九日大減價每位洋二角

姑蘇新開 春仙茶園
十九夜大減價正廳每位洋四角

立除風癬藥

禮拜一拍賣 瑞和洋行

禮拜一拍賣 [illegible]和洋行

禮拜一拍賣 魯意師摩洋行
創自同治三年即一千八百六十四年

禮拜一拍賣 瑞和洋行

禮拜一拍賣 寶和洋行

禮拜二拍賣 水漬紙頭 魯意師摩洋行
創自同治三年即一千八百六十四年

禮拜一拍賣 魯意師摩洋行
創自同治三年即一千八百六十四年

奉憲公堂諭

禮拜二拍賣 寶和洋行

禮拜三拍賣 魯意師摩洋行
創自同治三年即一千八百六十四年

禮拜三拍賣 女色衣料 瑞和洋行

禮拜四拍賣

禮拜五拍賣 瑞和洋行

莊票被竊

催贖棧單

曾伯廉止痛藥油
此風頭症風痛痢也立油氣止除配各有角
藥腰痛何濕肉加若以擦透若但就藥出大
油勞打傷症筋以自曾於入恒是幸房售瓶
崗疼傷風者疼痛覺伯痛骨用藥勿及小每會
治痛及濕即痛坐患脈處內之爲以洋瓶瓶
背肉風症骨勢不風止即其其植手貨每一
腰筋面所節如安濕痛覺痛病物櫃店瓶元
受痛登謂腫刀是者藥熟立全品之皆五

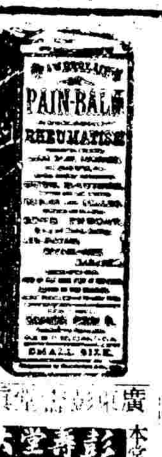

廣東彭壽堂上等痧藥
彭壽堂大藥房

世界第一靈驗痧葯

蘇香廬藥室
包醫筋骨疼痛

失摺聲明

人壽醫藥室
新法可治頭痛

專收鈔票
今收正票元文請內分
本通金每併如向都館
分各圓可行亭蘇可報
館麥銀兌欲中城橋也分
欲加行洋水兌閶東　館
分和鈔一二者門本　啟

鮑園會醫生
出售…

遺失借據

聲明遺失

遺失提單

聲明股票作廢

上海棋盤街北首三井紙烟總行告白
雲龍牌　蜜蜂牌　鳳凰牌

新登豐棧
遷移聲明

壽華堂
面如冠玉

蘇州新開
新源印刷公司

樓房召租

徐家匯路
留園廣告

新開客棧

遺失派司

聲明週知

白林丸
官府註冊商標

活人無數諸患立除

保生之金丹濟世之玉粒也 … 服此藥神奇靈應操恰券

日本大阪北濱

參天堂大藥房
日本定價小盒金十錢・中盒金卅錢

凡諸般病症當其初起之時不留意調養即至醸成敗症就中虛疾感冒等症古來稱爲不起之症也而本白眞恐製不可不林病不選藥房謹究補本丸製工深揀症料工心頭精疾鑑疫虛感各吐時眩冒券目咳時如痧濕嗽左風酸洵乎

上海總發行所
三馬路 中法大藥房

此外各藥房及洋貨舖代售

輪船進出口日期
六月十八日進口輪船 禮拜六

船名		由	公司
江天	又	由寧波	招商總局
立大	又	由寧波	立興洋行
大臣	又	由膠州	美最時行
江新	又	由長江	招商總局
福州	又	由汕頭	太古公司
大利丸	又	由長江	日清公司
官陞	又	由烟台	怡和洋行
新濟	又	由天津	招商總局
順天	又	由天津	太古公司

六月十九日出口輪船 禮拜日

船名		開往	公司
新豐	又	開往長江	招商總局

六月二十日出口輪船 禮拜一

船名		開往	公司
開平	又	開往秦皇島天津	開平總局
桂陽	又	晚往汕頭香港廈門	太古公司
四川	又	晚往烟台牛莊	太古公司
鄭州	又	開往威海烟台天津	太古公司
新濟	又	開往天津	招商總局
圖南	又	開往廈門	招商總局
公平	又	開往烟台	招商總局
北京	又	開往寧波	太古公司
淡水	又	開往青島	太古公司
順天	又	晚往威海烟台天津	太古公司
江新	又	開往長江	招商總局
大利丸	又	開往長江	日清公司
官陞	又	開往烟台天津	怡和洋行

六月廿一日出口輪船 禮拜二

船名		開往	公司
江天	又	開往寧波	招商總局
立大	又	開往寧波	立興洋行
鄱陽	又	開往長江	太古公司
廣利	又	開往香港	招商總局
美順	又	開往長江	美最時行
塘沽	又	開往膠州	美最時行
南陽丸	又	開往長江	日清公司
德和	又	晚往長江	怡和洋行
廣利	又	開往香港	招商總局

六月廿二日出口輪船 禮拜三

船名		開往	公司
德興	又	開往長江	鴻安公司
大通	又	晚往長江	太古公司
可貴	又	開往舟山石浦海門	老公茂行
安徽	又	開往長崎神戶橫濱	太古公司

六月廿四日出口輪船 禮拜五

船名		開往	公司
蒙古	又	開往長崎海參威	俄國義勇艦隊輪船公司

六月廿五日出口輪船 禮拜六

船名		開往	公司
永利	又	開往舟山石浦海門	越東輪船公司

大清光緒三十三年 六月十九日

新聞報第二張

SIN WAN PAO LTD. SHANTUNG ROAD.

本館開設上海英租界望平街南即山東路一百六十二號門牌

西歷一千九百七年 七月廿八號

特別避暑花園廣告

當此炎令酷暑……法界寶昌路口……常台上能容數十人開設品茗並不嫌擁擠迎風晚眺如同白晝……每日晚九點鐘起至天明止任從客便烟茶酒點各色俱全……

Z 3332

石路 益泰衣莊

本莊自去年九月間開張以來專印各當滿貨兼製時式新衣加工車料精美無雙……本莊自當益加整理貨則極臻美備價則格外克己……諸君定能諒察當亦自有公評也……

勝家公司特白

勝家衣為泰西女紅十三項中之第一要著因衣服為人生必需之物如自能裁做則家中男女大小衣服鞋帽……可不求於人省錢又不力且機器成衣手足運動於衛生之道大有裨益況本公司之機車一部上能做……花邊打綢邊直行等花樣十餘種於老式機上只能做直行一門者大相懸殊……與洋交易外并可按月撥付凡仕商賜顧者請至英大馬路虹廟對門便是

華總理蔣栢臣啟

Z 3273

廣東彭壽言眞正衛生秘寶〇欲壯元陽欲廣嗣續欲強身體欲除痼疾但飲此酒無不如願以償功力極大一補有十年之功

第一靈效人參鹿茸靈芝之如意酒　野朮海狗腎精　壯陽種子奇驗無比　補腎生精神效莫敵

酒其力大其效速其補更峻凡陽痿不舉未交先泄舉不堅久見色即流夢遺滑精烟容面黑肌瘦四肢乏力……

Z 3092

七世名醫留滬

……浙紹山陰人也七世岐黃傷寒獨步婦科調經……門診送診……

Z 3328

協義保商票出售廣告

此票爲疏通產物體恤商艱而設曾經稟明大憲批准照辦……每張洋六元……

Z 3371

中國紙烟有限公司招股

挽回利權首興實業夫人之知然興實業非恃資本尤不足不爲功本公司自去年試辦……

香港崔製消痰半夏 辦廬 仍在原處根德里內

崔氏瓣香廬藥室 始創崔製的眞消痰半夏 聲明若以僞藥賺人 誓必天誅雷殛

……

新橋朝南西約十餘家 根德里崔氏瓣香廬藥室崔宗武啟

大西洋澳門正督理國課官柯 爲

更正前示事行明白曉諭事照得本署於西本月初六日即華五月念六日……

Z 3354

接各埠新聞

師範學堂招考附屬學生

本校肄業諸生犯規黜退多名並經分別擇尤升送中學堂以致一年班生頗多缺額現監督章主政已出示招考報名限自六月廿六日起至七月初五日止初七日考試發案初八九十三日入校凡合格學生均應照章覓保塡寫志願保證等書云

諭令小販徙入菜場 ○蘇垣長元吳三縣近以省城泰伯廟橋承天寺鈕家巷三處小菜場業經建造竣工前曾諭令負販小民分別前往陳設小菜担攤以符警章乃至今仍多觀望日前爰復會銜示諭小販人等務將小菜攤担一律陳設各場不得仍前沿街停歇

女學校擬開改良家政會 ○蘇城富郎中巷大賚女兩等小學校近擬於暑假後添招一級學生插班肄業復聘女教員担任教授事宜所有報名日期限於六月中旬止定於七月初八九日考試十一日入校並擬於十六日下午二點鐘開研究家政改良會現聞已在城廂內外遍行招貼邀請女界中人屆期蒞會以便會商一切云

●●●●●●

蘇垣禁烟近信 ○蘇垣禁止煙館期限在即禁烟總局業奉撫憲撥到禁烟經費一萬兩逐經提調鄧鳴謙太守匯交吳紳訥士等五千兩以作戒烟兩局經費其貢院所設之戒烟局改爲東局即舉吳紳訥士等經理至普濟堂內所設之局改爲西局亦舉定王紳同愈等經理並再匯交工藝局總辦英太守枚五百兩作爲習藝經費半盡義務凡各館烟傭自入局之日起至二十日戒除以後送入工藝局教以速成淺近工藝如織帶編席等類其餘銀兩已製成銀牌五百面以備發給並聞近來禁烟局內各烟館赴局呈報收閉改業者計三十餘家其論各烟館凡報閉歇者如數給還其將來改作膏店者減半發給計共發去約三四千金該局定章凡改業挑膏均限十五以前到局報名註冊明遵限閉歇者共三四百家所有五六兩月份膏捐昨經鄧太守傳冊現因限期已滿而各鄉鎮及洞庭東西兩山等處尚多未報當經太守示諭展限至十八日截止

江蘇教育總會復靖江教育會書 （爲開會選舉縣視學事）

敬復者接惠書並瞿君面述一切會期由縣示改遲五日儘可由貴會再發傳單所定選舉及被選舉資格縣示至爲明瞭均應照辦承示致提學使電稿輒以改期選舉爲縣官受把持者之愚何所見之不廣黃紳濂陳請退並由提學使批准暫允所請就事實論把持者何在縣示於一切投票公舉辦法均甚平允受愚者更何在即瞿君面述亦俱於形迹上疑之亦並非於事實上證之事前先存成見則授人以柄非徒無益專 乞三思此復

●●●●●●●●●●●●●●●

蘇州商務局總辦陸觀察稟農工商部江督蘇撫稟 （爲縷陳應辦各事）

敬稟者竊職道猥以銓材謬邀知遇於光緒三十一年六月奉前撫憲陸札委總辦商務局事復奉大部檄充商務議員當將到差日期稟明在案受事兢兢時虞隕越竊職道提倡有心苦無協助不得不獨任其難力求進步以仰副憲台振興商務之至意查蘇省爲吳會名區上海尤通商要埠年來蘇滬鐵道通行市面益加繁盛祇因官吏墨守舊章商情每多捍格上鮮倡率之人下乏合羣之德致設局十有餘年規模雖具成效不彰一切商務未能起色論者謂實業之不振由於公司之不立公司之不立由於團體之不堅揆諸蘇省情形實非過當職道自到差以來力戒因循冀收實效每遇紳商來謁無不立時接見但於商務有益不惜多方勸導紳官商之情得以相通本局職守第一要義……過各事爲憲台縷晰陳之一商會查商會一項東西各國莫不設立蘇省則向無其名前年奉大部核定章程頒發到局經職道竭力商勸通飭遵行始由蘇紳王同愈等赴部具稟仿照上海辦法在蘇城設立總會投筒公舉尤紳爲總理開辦兩年輿情悅服此後聞風興起續設分會所者如江震昆新常昭錫澤平望梅里華婁朱涇鎮莊行鎮泗涇鎮莘莊鎮南堰浦東錫金江陰靖江鎮江丹陽溧陽橋鎮堡鎮東唐市等處不下數十起均經本局詳報有案其商船公會商餘體育會等尚不在內發達之速足見一斑一公司蘇省自光緒二十二年奉前南洋大臣張奏明以息借之款改作股本合成一大公司創造蘇經蘇綸兩廠此爲公司之始基厥後吳興絲廠業勤紗廠接踵而興均經借領官款此外公司實不數覯蓋商民尚未深悉公司之利益也職道念實業之發達必藉公司爲樞紐每於商民來見時力勸其多設公司凡遇赴局呈請註冊者無不按照部章即予詳辦力加保護計輪船織布鍊鐵電燈肥皂啤酒冰廠電筆類以及典錢各業約計數十餘起均奉大部核准給照在上者尚能加意維持共圖實業則挽回利權誠非淺鮮一捐稅查本局進款以捐照爲大宗三十年分計收洋三萬九千五百餘元三十一年分……十年分多收九千餘元實由稽徵較力收捐核實所致本年必能再有起色現在閶胥馬路業已竣工留園馬路又將起築尤須認眞經理居民安堵則捐輸自必漸漸興旺去年由滸司及善後局借墊造路之費當可歸還此又職道所竊識及之者也一電話查蘇城德律風向僅通達衙署嗣後漸及商家爲數無幾因收費太貴未能暢行職道以電話爲靈通消息之具尤有益于商家遂視路綫之遠近酌定繳費之多寡三年以來人樂用現計裝設者有一百二十餘處衙署局所學堂一律收費每年所得修費當有四千元左右將來愈推愈廣於公家亦不無稗益業經細悟另詳請示聽候酌核辦理以上數端皆職道素所疚心竊欲以諸左右者現因赴東在即故敢稍竟其愚以備改良此外步本無微勞足述惟查商務議員章程內載商務議員與本部直接之關係尤宜詳稽功過且有留心新政考究詳盡見諸施行者如果二年始終其事由本部奏獎一次如有敷衍塞責漠不關心者亦由本部奏明議處等因部章詳慎原爲激勵屬員起見職道奉職無狀何敢濫切奏獎第於章程所載尚無違背之端況三載考績明詔垂頒嘗處囊案報錄瑜者查核辦則曷勝幸甚臨稟無任屏營待命之至

商督憲批 批摺系已悉該道辦理商務三載之間苦心提倡力爲其難勞怨不辭成效卓著殊堪嘉慰論功行賞尤屬無慚仰候蘇撫部院酌核辦理仍候農工商部批示

蘇撫憲批 批該道在差三年經理商務尚臻安洽惟如何獎勵定章應由部核 蘇郎候咨請農工商部查核辦理可也並候商督部堂批示錄報

派弁協助禁煙 ○松江府戚太守以禁煙期屆分移中前城守三營多派員弁按段梭巡等情曾志前報現中營參將李蘭閣參戎已諭飭在標候補員錢國斌朱良翰李長勝林彩雲黃漢楚左輔仁吳貴春吳清瀚於二十一日起無分晝夜按段站崗巡防以免滋事

各國新聞

●●●●●●●●●●●●●

日外務大臣言中國應懂爲朝鮮續 ○十八日倫敦路透電云日本外務省大臣林董子爵曾謂晉謁者曰中國見韓國失敗應頗自警戒因恐將有他强族效法此次漢城之事措置之使其秩然安寧也譯文匯報

○十七日東京電云漢城及各道等現外觀皆已安靜但無地足致快樂耳爭鬥之事雖亦難免然亦不必過慮也報帶之意其分兩層其一層係恐日本舖張過甚譯字林報

十七日倫敦電云日本軍艦業抵濟物浦現已派大隊水兵馳往漢城譯字林報

力固權界之防 ○十七日東京電云美洲凡庫哇島方行將示威以拒日人流入坎拿大議員麥堪爾生君將盡力以保坎拿大白人之利益譯字林報

密謀破覺 ○十七日倫敦路透電云俄京近有人欲謀刺俄皇已被查出尚有黨人在波羅的海鐵道及御用快艇亞刀山德利亞號二處所謀亦已被發覺現已逮獲多人譯文匯報

和平會事近誌 ○十八日倫敦路透電云荷蘭海格和平會現已研究英國所擬之戰時禁品法惟德國全體皆拒之不以爲然 但美國昔日曾催其廢强戰時禁品今乃未與其事人頗異之

定期相見 ○十七日倫敦路透電云柏靈半官報謂英王愛華德將於西八月十四日前往宜廉霍會見德帝譯文匯報

德在波斯設立銀行 ○十八日柏靈電云波斯國已准德國在波斯開設銀行四十五年此銀行係由官場担保其業爲商業上之事故波斯政府每年祇有[illegible]之法至其生意之基本則以銀幣爲主云譯文匯報

暹王抵德有期 ○十七日柏靈電云暹邏王將於西八月九日抵德國之韋廉[illegible]譯文匯報

試演飛艇 ○十七日倫敦電云兩日來德人在柏靈試演行駕空中飛艇其演[illegible]半鐘其法甚簡且較速於法國所造之名拉巴里者云譯字林報

總統爲東道主 ○十七日倫敦路透電云日艦千歲號及筑波號已抵法國之東列斯特艦長伊集院中將今日在巴黎法總統哈利亞特設午宴以待之席間互相祝詞其時港中有美國二軍艦之管帶亦設宴以款筑波號之艦員譯文匯報

議阻拆屋 ○十七日倫敦路透電云英國各業之人有私自運[illegible]欲阻[illegible]拆毀格[illegible]斯比室之事 按格拉斯比室已由麥加利銀行購入蓋欲以之翻造銀行者云譯字林報

紅巾緣

第十章

安氏暗度墨臘克謀殺之案與陶南失跡之事蒯實主其謀及聞是言以爲蒯故作遁辭藉自掩蔽乃更詰之曰爾實不知陶南之蹤耶不我欺耶蒯忿然曰是何言哉余恨不扼汝喉使汝勿作聲安氏若不聞其言曰然則陶南之蹤汝實不知乎曰然余知其在白立登惟不識其住址安氏嗎嗎曰汝既不知何爲人皆疑汝邊囚且謂陶南而逸蒯氏大怒曰汝其慎言謂余邊囚果何指乎曰汝尚不知今晨有暗殺事耶曰余素不閱英倫新聞紙故不知其底蘊惟道途紛傳謂某校女主被戕其然乎曰然此處一著名女學之校主已被戕創頗巨爲利器所傷最奇者女主方悲薤露而陶南亦杳如浮雲事變之來令人耐思蒯睨安曰君之來此殆即疑余殺之竊女而逃耶幸哉余非罪人惟不知陶南今何在耳安氏嘆曰嘗報警察懸重賞訖無音耗奈何蒯氏不答往來室中色甚懊憹測其貌似甚狐疑者有頃忽顧安氏曰僕已告君者再此事始末僕素茫然汝尚不信乎惟余在倫敦時見其隨一律師來白立登余追蹤至一再尋訪終不得晤蒯語至是聲色加厲既而恰然謂安曰君幸助吾共緝之安曰君已知陶南爲他人訂盟之妻尚戀戀不捨之何爲蒯笑曰余之愛渠在君之先君不得而攘之設君處我地見愛者爲人所奪試問能甘心坐視否耶我敢決君必不甘心也然則僕與君爭者陶南而僕之所必欲得者陶南一旦重逢陶南則當與之走下一決中原之鹿不知死誰手耳安曰渠畏汝追迫故匿跡他處者因汝之尋覓必當深匿以避汝鋒君宜稍留意行止蓋渠嘗言有人自南美追至以致生怖而君適來自南美故警察常注意於君蒯怫然曰是不足慮余自信無辜曰或然奈警察不汝信何空言何益余謂此間殊非樂土君不如早日還鄉蒯曰偉哉吾已熟稔蒿蒜余離英則陶南爲汝掌中物無與汝爭者謀固甚善然僕非愚夫爲汝弄也僕將居此以觀是事結果安無奈乃携冠辭出達門外仰觀門牌默識之冒雨歸寓行時心若轆轤念蒯氏不知陶南之語爲眞爲假殊難臆斷以其平日之行推之口是心非無疑又念渠雖未必爲罪人然警察頗注目於彼則渠行迹或可稍斂而余得安然行事安氏且思且行途長路滑亦不暇顧時方深夜大雨如注未幾抵寓進休息室寓役爲之燃燈畢謂女曰湯生先生已就枕囑奴轉達言已即出安意本欲以所遇告湯生今聞其已眠煩悶殊甚稍坐片時覺神志疲乏遂歸寢

上洋新開 和記眞戴春林粉局 擇於本月十九開張 [illegible]

擲香爐 香雪室製 普天之下第一奇方 哮喘氣急丹 義齋崔氏擲香爐藥室○此丹出神入化萬試萬驗凡患斷哮勿錯過 [illegible]

廣東彭壽堂 痔瘡內服靈丹 [illegible]

痔瘡外搽妙藥 [illegible]

尋人 [illegible]

上海盆湯弄中市見餘泰當轉灣朝西改良街開張棧對門崔大房門懸補山公肖影只此一家

補山公祖傳 崔氏大房天下馳名 崔製消痰半夏麯 [illegible]

貨眞 價不二 義昌珠寶玉器 [illegible]

其常靈驗戒煙參茸香片 芬芳仁壽堂 眞貨江南只此一家批發 [illegible]

立愈疝氣 天下第一良方 [illegible]

日本里見醫院 本院長大日本醫學專門大學堂醫學研究所卒業 考取醫學全科特等文憑 研究華人體質 內外上等藥科無論男女內科外科傷科眼科喉科痘科以及一切疑難雜症 花柳毒門 急救險症 [illegible]

請試 第一靈驗 婦女乾血閉經丸 [illegible]

止咳定喘捷效化痰糖 一切肺痰○一切痰病○一切咳嗽○一切哮喘○一切感冒 [illegible]

天下耳聾復明丸 [illegible] 仙傳即愈化痔丸 [illegible]

立止哮喘龍涎丸 [illegible] 異法包好瘰癧丸 [illegible]

女醫士派德生向曾肄業於英屬坎拿大英國 [illegible]

新到特別時花洋紗 夏季衣料 可不備 妃湖色 米色 全白 雪灰 [illegible]

本藥房秘製十寶洩毒丹 靈驗之速 地球第一 患毒諸翁 從此無憂

鍊雲藥房秘方 包治楊梅結毒 此丹試驗第一妥速 [illegible]

包愈遺精 天下第一良方 凡患遺精之症昔由腎水耗竭相火上炎或色慾過度以致心腎不交 [illegible] 舖設上海美界天后宮朝東大街○乃是眞舖 [illegible]

書上洋行專售織姬牌彩蝶牌花素綢緞批發 [illegible]

上海壽記軍裝機器洋行 [illegible]

世醫耿良漢寓在城內縣橋南首午前門診概不取資

愚園烟茶樓於本月十二日開張

放大盒每只計大洋二角四分 吾若小帳一應在內 貴客光臨 認明招牌不誤

中英大藥房向售之戒煙 一概改良

桂花參片 一粒金丹 補精粉水

隨送試驗 嗎啡藥水

中將湯

●此藥專治婦科諸症·如經血·子宮虛冷·白帶·赤帶·惡阻難產·流產·或經水不調·在經前經後·小腹疼痛·手足酸痛·頭痛·眩暈心思鬱結·心悸怔忡·終夜不眠·虛小事·呼吸急迫·胎前產後諸症·立奏奇効·誠救苦之妙藥·濟生之至寶也·

●定價·四禮拜二元·二禮拜一元一角·一禮拜六角·四天三角半·二天二角·

發售所 大日本東京市大藥房津村順天堂鑒

●寄售總鋪 英租界大馬路四十四號 東亞公司書藥局

源大當滿衣又出

本當滿衣出售多年

留心細看同胞戒烟

救命第一補腦戒烟汁

內地電燈公司廣告

敬啓者本公司... 上海內地電燈有限公司謹啓

治耳聾第一靈驗

京都天寶齋藥局

天花經驗良方速

寶毒門聖藥

鄧齊柳 甚廣 愈人妥

錢雲藥房 始創奇方 調理後天 寒谷春生丹

福烟堂戒烟陰陽天罡丹發售二十餘年開上海小東門外外鹹瓜街

商辦鎮江造紙有限公司催收第二期股銀廣告

再者如現在有欲附股者請將第一期第二期股銀一齊交到亦可

中英大藥房所售之乃安戒煙藥片

此善戒洋烟第一...

媧皇補天丹 遺精保命仙丹

認明崔氏瓣香廬牌號

房屋招租

有此靈藥何患白濁腫痛

廣東宏仁堂益記秘製珠珀立止白濁丸專治淋濁三日全愈屢試屢驗神效無比

聯牲合記銀爐廣告

名變輪船

立止遺精第一奇方

廣東彭壽堂包愈遺精○立服立止○近有假冒○多方飾嫉○購者鑒別○幸勿受愚

苛害商民

大隆大藥房秘製固精...

衛生第一秘寶

通州大生紗廠開第一次股東會辦法次第

立愈遺精金剛百鍊丸

家藏經驗奇方 咸稱天下無雙 遠埠函購 郵政局安

壯陽極品眉壽種子丸

此丸力量宏深能收能放有鬼神不測之機服後反覺寂然不動必至要緊之時然後勇氣百倍大得其力眞廣嗣之金丹生男之實券也

福源珍珠號

美人牌絲洋襪

係日本京都織物株式會社製造運售屢多年 已蒙中外凡購 惠顧請認明牌子此佈 江西路五十一號 中來洋行

請服振骥齋三才戒烟丸 ○ 身健除癮 報告

廣東宏仁堂始創參茸之龙海狗腎汁壯陽種子龍馬酒萬分靈驗非比別家徒託空言毫無實效者有天淵之隔 試立分玉不使無

始創真方 人參鹿茸靈芝野龍海狗腎汁龍馬酒 此酒大補身體壯陽種子奇驗無比 煖腎固精神效莫敵

廣東宏仁堂啟 揚州文樞堂 上海商務印書館

翻版者看

花柳神藥

市上惟花柳藥最多 不靈不驗 凡花柳染毒或遠年墜毒 一試不愈 還洋 老舖粵城 佛山 香港 上海五馬路中

婦科聖藥

世有秘製鹿茸膏丹 專治婦女經水不調 赤白帶下 久不受孕 ……

七代祖傳餘慶堂 包醫外科花柳門 極靈極速

包醫毒門

本堂包醫男婦梅毒 ……

婦女白帶第一聖藥

專法即愈白帶

考生須知

江海關稅務司諭仰應考諸生知悉 ……

上海英大馬路德裕里 義振戒烟藥

每大盒	每小匣	每袋
一元	六角	一角

本社因拯救水災消除烟害起見故製此項藥品 ……

咳嗽全愈奉命傳揚

大隆藥房精製淋濁聖藥

立止五淋白濁 三日永遠斷根

美生書館 軍營學界樂器

住茂洋行 外國床椅

盤坊聲明

廣東彭壽堂 包愈咳嗽痰飲哮喘吐血神藥

怡和洋行

經理火險公司

救命加料 麝香痧藥

花柳解毒丸

馳名老牌 痧藥上市

拔毒止癢 疥癩瘡藥

惟五牛牌牛髓珍珠粉 最為

化州橘紅寄售

最新醫痔秘法

注射消痔水

唐仲賢繪圖打樣廣告

新到新亞公司香閨助粧妙品廣告

紫羅蘭生髮油 每瓶七角五分

白玫瑰生髮油 每瓶五角

新亞生髮水 每瓶七角五分

新亞香牙粉 大瓶每瓶二角 小瓶每瓶一角

樟腦牙粉 每瓶二角

新亞洗牙水 每瓶三角

紫羅蘭香粉 大盒每盒四角

玫瑰香面粉 大盒每盒二角 小盒每盒一角

歐地格香水 每瓶四角

新亞嫩面香漿 每瓶四角

新亞公司廣告總經理 上海三馬路中法大藥房各埠中法藥房均有出售

織布機器出售

新開晉隆客棧

婦人白帶丸 極驗立止

遺失棧單

避暑花園

六月初一日開市

每晚九點鐘至天明止

在法界寶昌路法國營盤內

Apollinaris 寶利水

加料痧藥 救急扶危

治頑癬藥水

世間奇物 雌雄恩愛蟲

用足麝香痧藥

怡興洋行

棧房出租

樂善藥到

上海郵政總局截止收信時限傳單

寄往何處	交由	本日	截止收信時限
崇明堡鎮	小輪	單日	上午八點半
南翔崑山沙頭			
無錫蘇州七城	火車	本日	上午七點半
太倉黃渡			
安定羅店劉河		又	又
浮橋嘉定			
朱家角白鶴港	小輪	又	上午九點鐘
青浦重固			
奉賢新場	火車	又	又
江灣寶山	民船		
閔行南橋	小輪	又	上午十一點
南潯湖州			又
泗涇七寶	民船	又	又
大場	專差	又	又
平湖	小輪	又	下午一點半
川沙南匯大團	民船	又	下午一點半
海門廟鎮	小輪	又	下午五點鐘
周浦	專差	又	下午十二點
寧波	輪船 江天	又	下午三點半
松江楓涇朱涇亭林	小輪	又	上八點三刻
張堰莊家行		又	又
章練塘		又	又
杭州嘉興石門灣			
石門塘棲嘉善	小輪	又	又
莫干山			
廈門汕頭	閩南	又	晚刻九點鐘
威海衛烟台塘沽天津北京	順天	又	又
烟台牛莊	安平	又	又
烟台塘沽天津北京	安平	又	又

以上海逢禮拜日上午十點下午三點鐘

掛號信件應於所限時刻前一點鐘送交郵政局 長江各埠 晚刻九點鐘

大清光緒三十三年 六月十九日

新聞報第三張

SIN WAN PAO LTD. SHANTUNG RO[illegible]

本館開設上海英租界望平街南即山東路一百六十二號門牌

西歷一千九百七年 七月廿八號

濟世局王蓉甫包治毒門可稱獨步

專治楊梅結毒下疳橫痃魚口便毒五淋白濁小便刺痛溺者痛如刀刺尿後下血如流溺久而不止[illegible]

[illegible]金銀行上海分行新行鈔票洋圓

唐山洋灰公司廣告

本公司現復添建新廠購到外洋最新機器力圖擴充以後造成之貨精益求精[illegible]中外紳商就近購置所有各種磚瓦等件尺寸重量式樣及大概用法另刊華洋告白[illegible]○上海分銷在法界金利源碼頭對過怡和祥報關行內○漢口分銷在河街源和祥五金號內○烟台分銷在招商局內○天津總理處在法界[illegible]

解薄集

滙豐銀行告白

啟者本行收足資本洋一千萬元另議定借用股本洋一千萬元存公積英金值洋一千萬元又銀洋一千一百元共合洋二千一百萬元本行開設在香港分行在倫敦[illegible]漢口神戶長崎[illegible]福州德國漢堡法國里昂呂宋紐約檳榔嶼孟買西貢舊金山新加坡[illegible]天津北京橫濱上海[illegible]各處本行代各商[illegible]

光緒三十三年正月十七日

香港藥室創始崔製消疫半夏當面可試疫化為水

義商崔氏辦香廬藥室○始創崔製半夏○只此老房一家[illegible]每服二角小盒一元二角每料大盒十三元二角

寄售處蘇州閶門外新馬路樂榮坊口新源公司

上海新橋十餘家根德里內崔氏辦香廬藥室[illegible]

永濟善堂送診毒門條規

[illegible]本堂延請專治毒門名家林渭川先生送診[illegible]

上海華成經保火險公司廣告

本公司現經發起股東公舉[illegible]六月初一日開辦總公司在[illegible]所東隔壁弄內四十九號[illegible]外諸款異常迅速如蒙 仕商賜顧請至總公司辦事處及分行面議可也

可憐戒烟爲今急務然[illegible]可戒烟癮一錢每袋一角外埠批發[illegible]

[illegible]

湖北簽捐票大彩電報

六月十六日開六十六會○頭彩四萬九千九百八十七號○二彩一萬四千五百七十二號○三彩[illegible]

上海南市[illegible]分局謹告

本埠新聞

萬壽停止戲筵 ○本月念六日爲皇上萬壽誕辰道憲瑞觀察將戲筵停止是日自上午十時起至十二時止局中祗備茶點以款外賓

官事 ○浙江試用道周按一觀察世颺江蘇嘉定人由京引見南下抵申寓紗捐局○內閣中書李錦城中翰鍾奇河南人由鄂來寓吉升棧○南京水師學堂監督蔣錫彤游戎超安福建人由甯來寓泰安棧○駐俄使署二等譯官鄭子俊明府延禧浙江人由俄回華寓開泰棧○新委道轅發審委員李岱生明府善徵昨午到道轅禀見

諭飭修理炮船 ○本邑提右營參府萬棣華參戎於前日諭飭標下中營三隊外委韓國祥右哨一隊千總周大成前哨千總李文藻等着將所部炮船於即日一律上塢修理

鍾榮光被釋抵滬 ○粵人鍾榮光前月由日本赴京調查教育事務行至保定官場疑爲革命黨富被誤拏送津嗣經直督袁宮保查保慮誣立即釋放現鍾君已於日昨由津抵滬小作勾留擬即返粵云

不准分糶 ○法界老北門大街恒盛米店屯米奉中西官判定以七元五角平糶後至今僅糶去一半左右該店主以新穀將登恐未能銷罄禀請中西官從速分糶奉諭不准

串詐破案 ○三月間總工程局據董三止控陳寶玉張阿連欠洋蔡國控汪子揚裴貨損失各一案均由裁判孫明府訊實論令出外理處在案迄今日久未據禀復詎有住居西門外之任煥章託名排解有所謂會又法律師者越界干預從中索取訟費三十四元及雜用等洋事爲局中所聞正在查究旋據章元泰投控局內書辦陸子男之學徒任煥章從中經勸索費用强勒綢等詞孫明府傳原告及提任煥章研訊並傳劉陳阿連質明由任託名律師處辦事人勒索巨費及出有僞據哄騙屬實官判任收押外以受愚者非止一人且越界干犯有關局中名譽即於昨日張掛招告如有被任所愚惑另有如任煥章所爲者許即來局控告一經到案立即訊判決不株連云云並將情形詳稟滬道從嚴究治

染業認捐學費案調處已結 ○開設同利染坊之朱廷魁前在南市邀集同業會議每缸一只按月捐洋三角淘鍋每只月捐洋一元統計城廂內外歲可得六七千元擬將此款興辦學堂染業止記等以願捐者祗有十餘家並非全體公認在縣署互相禀控供詞各執由上海縣移請商務總會調處當經商會邀集兩造到會理議以朱姓按缸抽捐全體染業尚未一律允洽準爾請示立案確有不合現在止記協記等一百餘家已按店認捐均蓋戳在簿每月約有一百數十千在南門喬家濱郁氏官園設立染業公立小學堂定額六十名聘請教員五人擇於七月十六日開學另行公舉郁誦芬爲堂董朱姓並無異言此事業已和平了結

盜犯病斃 ○前年行劫公共租界安久銀爐洋元之盜犯江寶仁陸松亭丁大寶任等三犯前晚本縣李大令提案順供判加蓋指模還禁聽候解勘昨日午前江寶仁在監倒斃大令禀請滬道瑞觀察派委都封相驗觀察以天時炎熱就近札委海防廳秦司馬前往相驗午後司馬蒞臨驗明病死並無別故飭堂收殮

賣瓜不准剖開 ○公共工部局昨日派三道頭西捕督同二道頭華捕至新聞一帶傳諭各房主及各小販不准再將西瓜剖開零售違干究罰

招認男屍 ○法新租界營盤附近倒有三十餘歲男屍一具刀傷數處由捕房報縣蒞驗業記前報昨日麥總巡將擋留照屍之小影榜示以便家屬認領

强搶 ○流氓朱德炤在閘北强搶陳阿寶家小孩頸鎖由旁人幫同扭獲交八十三號巡士拘入警局押候訊辦

華洋訟案

上控案提証候審 ○浦東洋涇鎮人徐春投道上控局員韓二尹擅將髮妻斷離判給龔明山之子爲室向之辯論反遭答責一案奉瑞觀察批飭上海縣澈底根究訊明詳報一面將二尹撤差在案茲悉李大令奉札後飭派馬快林潤往提全案人証聽候訊究

論免發封 ○昨報紀新閘路瑞昌洋祥貨號虧欠倒閉由公共公廨發封一案茲悉該店主願將各欠理償昨日已由廨論免發封

分期撥還 ○連裕豐在公共公廨控沈氏抵還欠款前晚王大令提訊判沈氏交保出外限三月分期還洋一百五十元

縣案 ○工程局函解謝九香控唐金龍毆傷伊友陳阿生一案李大令訊問謝供陳挑錫飩担在康之茶館前出賣被康毆傷眼目陳阿生供同康供因母臥病嘱陳勿將擔上竹梯亂擺互爭掌伊一下大令驗陳眼傷輕微判康交保延醫代治○張阿寶控呂子卿措贖訟質據供光緒八年將田二畝七分活賣與呂子卿計錢七十千後僅向中見朝桂二錢十四千令向回贖呂聽嗣保范克倫挑唆捏造故父姘婦殷陸氏借洋一百元不准回贖等朝桂供同呂子卿供張於二年分賣出加價二次四十千伊母陸氏在此田上借洋一百元張又加找十四千絕賣契已呈案殷陸氏認借一百元是實大令判補押范究候復審○曹黃氏喊究[illegible]供夫故二年遺子女各一夫母兩族均無照顧招唐某贅婿後大起保借端勒索不遂糾同土棍將唐逐出又將婦人母姨[illegible]大令判[illegible]姚阿根被同族[illegible]押令[illegible]大令訊判發押改過局一年

總工程局案 ○匪徒顧金東攫取蔣沈氏金挖耳由西區解局孫明府訊判枷責三百下押改過局一年○沈寶榮將湯元隆向快飛行租乘之腳踏車售去得洋即將當票賣與新興昌行夥葛伯生由葛將車贖出被快飛認明查究追判沈湯葛由南區提解人證解局明府訊得兩車牌數不符判着原車充公沈枷責一百下○湯着伊父少齋[illegible]責五十下當同管東○朱銀寶扭控垃圾船戶蔡四福租船期滿不還明府訊判蔡歸交阿德一案復訊○錢記鹹貨行女傭方錢氏被公興烟貨店學徒施子祥造謠氣憤圖盡幸即救活一案昨傳店主余桂仁訊判罰洋六元

公共公廨早堂案 ○陳昌坤在西華得泰興萬隆祥京貨號保火險銀六千兩本年十二夜失慎昨由捕房將陳與司帳項侯卿小仁揚及擋手處招榮等解訊[illegible]之德師副領事判陳罰洋一千元處罰洋五十元充公項押西牢半年林申捕房兩月○西

〇東洋某大藥□□銀五百兩前夜失愼査有縱火□□□□主奚士士及影響全全奚毛毛等解供判笑罰洋一百元張押改良所三月〇新聞唐大昌號保火險銀一千二百兩前夜失愼晒日捕房將店東唐松燾解訊具證實銀生顧德勝等同伴火起可疑官判押送上海縣訊辦〇洋人控朱王氏打孩官判罰洋十元〇濟良所控宋德義之妻張氏凌虐前妻女四保判四保發幼女所留養十年宋夫婦判繳貼膳洋二百元期滿准領〇胡全元茶館內聚賭判罰洋四十元〇李來法等控蔡阿生拆棺判押三月〇谷張氏控白文卿調戲判押一月〇馬阿雲控陳海林拐妻判押限七天交人〇沈姚氏控新聞童事徐松山籍端詐洋一百元判氏將女姚徐氏領去徐交保下禮拜六再訊〇朱霉生許阿仁唐友正吳者明蘇阿四聚賭判各罰十元〇胡保良收贓灰鼠皮統判罰洋十五元無力改押〇李阿裕聚賭判罰洋廿元茶館封閉〇姚阿□走路判懸牌召領〇徐長德控林高氏姜李氏刻月蓮拐孩判押候下禮拜六再訊

法公堂案 〇二十一號華捕陳阿生因串涌賭抬擺設廿一門賭攤捕房昨因期滿解訊聶讞員司馬與黃翻譯飭返改過局再押三月〇周長桂李長林徐福和串竊判閘徐各枷一月押改過局兩月李押十四天〇林森戤阿富在輪船攜帶女孩裝入簍內訊係已女判開釋兩孩給領

公共捕房 李桶順在縣控彭月來拐妹竄李氏匿居虹口昨日縣差協探往搜未獲〇某甲入耳控錢店夥蝕洋□混去小洋十角捕頭着將小洋給還□釋〇某甲在輪船竊物由探捕獲[illegible]

書畢

上海皖北義賑會 收發所接收捐款第十一次報告單〇周金篋觀察經來暨淸江報局款洋三千元吳□□字向書父來葉輩書局彙來賑規銀一千兩信成銀行交來北京清吟會務規銀三百二十兩零八錢六分六釐上海商務總會交來吳□名君英洋五百元江西榮平新安會館同人英洋二百元皖南仙源守眞子規銀一百兩石君曲□牧庵君經募英龍洋九十元小洋一十一角南方報館交來經募英洋五十七元小洋二十七角銅洋六元夢石生及常君七人共捐英洋三十元本局洪誘初君經募邱氏太太英洋十元上海戒振戒烟社第一次英洋三元小洋四十角李匯東君英洋十元九江勉哉氏英洋五元海寧陸氏交來無力女子小洋三千角王門徐氏小洋五角陳沛記英洋二元包廷發君包寶興君各英洋一元李張氏銅洋一元（各輪船箱捐款列後）江寬第三次英洋二元小洋十六角銅洋一元六角銅元七十八枚第四次龍洋一元小洋七角五分銅元六十一枚銅洋四角第五次碎銀三小塊銀器一件小洋一角銅元三十二枚新裕第三次英洋二元小洋十二角銅洋六角銅元四枚第四次小洋六角銅洋一元銅元二十七枚江永第三次英洋一元小洋八角銅元七十一枚第四次龍洋一元小洋一角錢二百九十文第五次小洋三角錢一百五十文江大第一次英洋二元小洋四十一角銅元三十五枚第二次小洋二角銅洋二角錢一百五十文第三次小洋六角銅洋二角錢一百二十文第四次小洋二角錢三十五文江裕第八次英洋二元小洋九角銅洋二角錢三百四十三文第九次英洋二元小洋四角銅元十一枚銅洋一元四角第十次英洋二元小洋八角銅洋二角銅元十八枚新濟第二次英洋三元小洋八角銅元十七枚第四次小洋四角銅洋二角第五次小洋四角錢八十文新豐第四次英洋五元小洋七角銅元二十五枚安平第四次小洋二角銅洋二角錢五十文帳房姚君天津萬字邊洋二元第五次小洋三角銅洋一元謹此登報奉揚

仁風

奏辦江南賑捐公益彩票頭彩四萬元

第七會 六月念八進開彩

總局奉兩江總督端 奏准辦理以昭大公又第十三會副票六月十九開彩所有中式紅票憑本總局對照實足兌洋 分局〇杭紹分設洋珠寶〇南京府東大街〇蘇州閶門內大營弄〇松江西門外〇漢口後與街 湖南長沙永興街江南彩票分局謹啓

泰安水火保險有限公司滬局

本公司專保中外南北市廠棧舖戶貨物生財房產兼洋面水險如蒙賜顧偷遇意外賠償迅速務期雅信以廣招徠其洋面水險仍扎以上所列各寶行分理此佈

香港總局 啓者本公司資本銀一百萬元在香港英政府註冊總局設在香港[illegible]

主席 鄧□□ 正司理人 [illegible]

分局 總司理人 鄧耀生啟

強智社戒烟丸價最廉藥最妥一人購傳可使十人斷癮

每日送服五十人 大筒六角 小筒三角

本社格外從廉以盡義務 送本社砭心說白言透骨語語動

別有特勞 魄 立即思戒爲人家父兄妻子之傳聲鐘

總發行所在上海小東門外 北瑞裕祥糖行 虹口[illegible]

治好咳嗽痰喘二十三人

僕少年傷於酒色得喘咳症百計醫治始終罔效[illegible]

立愈小腸疝氣永遠斷根

廣東宏仁堂益記奇方妙藥到申分售

本堂秘製小腸疝氣藥其靈效之神速可以推倒天下之疝氣藥也[illegible]

強種第一良方

論老少男婦服之皆宜 中法大藥房艾羅補腦汁最有益於衛生無

眞強種第一良方也[illegible]

農工商部 民政部 五城總廳 查驗艾羅補腦汁天然戒烟丸俱無嗎啡立案准售之鐵證

京師各大憲關心民瘼因念市上藥品雜出而戒烟藥中尤多攙用嗎啡等品實屬有礙衛生故由五城總廳[illegible]

杭官紗長衫大減價第一

本號在[illegible]

上洋英大馬路抛球場杏林軒丸藥號寄售蘭椿氏

壯陽擯鐵丹

此丸乃係壯陽極品自開天闢地以來未嘗有此種奇藥[illegible]

廣東彭壽堂獨秘人參雞血藤調經夢熊丹此丹種嗣最速世無其匹誠婦科之[illegible]

眞正婦科調經種子秘寶

[illegible]

華安公司賠欵迅速誌謝

[illegible]

益同人水火保險并附揭有限公司廣告

[illegible]

嫩面白肌香露

[illegible]

先大至寶坎氣補精丹

[illegible]

商務雜誌

絲市 十八日

洪昌洋行買鴨總牌皮東白絲頭號十包每担價銀三百九十兩
又買鶴牌皮東白絲一號十包每担價銀三百六十兩
波斯弟行買S□兩陽頭號新黃絲十包每担價銀三百五十五兩
又買S□兩陽二號新黃絲十包每担價銀三百三十五兩
禮和洋行買頂牌寶吐五十担每担價銀一百零三兩

草帽編 十八日

瑞記洋行買鹿黃邊三十包每包價銀二十二兩二錢半
怡和洋行買細原草二十三包每包價銀四十四兩五錢
裕和洋行買十三草花梃翅四包每包價銀十兩
永興洋行買頂細原草廿六包每包價銀六十二兩

茶市 六月十八日行情

天祥洋行買森盛恒茶棧真一春二五市溪二百五十六箱價一十九兩一錢五
又買永太元茶棧祥記二五市溪二百五十八箱價二十一兩
又買新隆太茶棧同發二五婺元一百七十四箱價廿二兩十錢五
又買天保祥茶棧祥茂二五婺元一百零七箱價二十六兩
美時洋行買森盛恒茶棧桂珍二五市溪二百八十三箱價二十四兩
又買永太元茶棧永馨二五市溪一百九十三箱價廿一兩五錢
怡和洋行買新隆太茶棧森馨一五婺元一百二十八箱價二十一兩五錢
又買謙順安茶棧萬太二五婺元八十六箱價廿四兩七錢五
協和洋行買永太元茶棧珍二五婺元一百廿八箱價廿五兩五錢
瑞昌洋行買公信祥茶棧新裕二五婺元一百九十五箱價二十二兩二錢半

義記洋行叫莊 六月十八日

大紅龍牌呢 十八疋每碼五錢六分
大紅海馬牌呢 三十六疋又 五錢六分八
深洋海馬呢 十二疋又 五錢九分半
淺洋海馬牌呢 十八疋又 六錢五分
杏色海馬牌呢 十二疋又 六錢十分
大紅牛牌呢 十八疋又 五錢一分五
淺洋牛牌呢 十八疋又 五錢八分
大紅鷹牌呢 十疋又 五錢□分
深洋鷹牌呢 十二疋又 五錢四分一
淺洋鷹牌呢 十二疋又 五錢六分八
大紅無牌呢 七疋又 五錢一分
洋藍無牌呢 五疋又 五錢一分三
大紅獅牌呢 十八疋又 五錢零一釐
洋藍獅牌呢 六疋又 五錢三分
大紅棉花呢 十四疋又 一錢二分四
六磅十星洋紅標布五十疋每疋二兩五錢半
三磅半八仙洋紅標布二百疋每疋二兩零一分
三磅七五八仙洋紅標布一百疋每疋二兩零二分
四磅八仙洋紅標布二百疋每疋二兩一錢四分
四磅二五八仙洋紅標布一百疋每疋二兩零三
四磅半八仙洋紅標布一百疋每疋二兩二錢五分
四磅七五八仙洋紅標布一百五十疋二兩三錢五分
磅八仙洋紅標布二百五十疋每疋二兩四錢三分
五磅半八仙洋紅標布二百疋每疋二兩四錢五分
六磅八仙洋紅標布一百疋每疋二兩八錢六分

印度棉紗 昨日由漢口及天津兩幫辦去共有五百五十包市價如下

二十支四人傘 每包價八十一兩二錢半
二十支紅人頭 又 八十七兩七錢半
二十支印度王 又 八十一兩二錢五
廿支新中國人 又 八十四兩
十二支海龍王 又 七十一兩
十二支紅仙人 又 六十七兩
十二支教子圖 又 七十兩另五錢
十支八担茶 又 六十七兩七錢半
十支雙鳳 又 六十八兩
十支劉海 又 六十八兩
十支雙旗 又 六十六兩一錢半

東洋棉紗 昨客幫少有交易市價平平茲將紗牌市價每包價如下

十六支旂馬 每包價八十九兩
十六支鳳魚 又 九十兩另五錢
十六支三馬 又 八十八兩二錢半
十六支福島 又 八十八兩一錢半
十六支伏龍 又 草包價八十五兩十錢半
十六支廿字 又 八十六兩一錢五
十六支立岡 又 八十六兩
十六支花蝶 又 八十七兩七錢半
十六支三朵 又 八十七兩

火油 六月十八日收盤行情如下

老牌現貨油 每箱 一兩八錢
又 六月期 又 一兩八錢零五
又 七月期 又 一兩八錢二分
又 八月期 又 一兩八錢四分半
十字牌油現貨 又 一兩二錢四分半
又 六月期 又 一兩二錢五分
又 七月期 又 一兩二錢七分
味牌□油現貨 又 一兩三錢六分
又 六月期 又 一兩三錢七分
又 七月期 又 一兩二錢八分
瑞記牌油現貨 又 一兩三錢六分
又 六月期 又 一兩三錢七分
又 七月期 又 一兩三錢八分半
鷹牌□油現貨 又 一兩三錢六分
又 六月期 又 一兩三錢六分半
又 七月期 又 一兩三錢八分

金銀 六月十八日

英洋 七錢二分九釐三七五
本洋 一兩
小洋 六錢二分九五
銀折 四錢二分
洋找 七錢二分四
□找 九百文
衣牌 一千一百文
銅元 一百五十一千二百
□市 一百四十千
現貨標金 三百二十兩零五錢
遠期標金 三百十九兩
足赤條金 三百二十六兩五錢
沙金合錢 三百二十八兩五錢
大條銀 三千一辨士四之三

滙票 六月十八日

每規元一兩合一
倫敦電匯三先令八之三
現期 三先令十六之七
六十日 三先令十六之九
四個月三先令四之一
票欠四個月三先令一辨士十六之一
票欠六個月三先令一辨士八之三
銀行貨四個月三先令 辨士十六之三
銀行貨六個月三先令 辨士十一之一
法國電匯三佛郎百分之 十二之一
法國四個月三佛郎百分之八十九下
六個月 三佛郎百分之九十 二之一
德國電匯 三馬克百分之十
德國四個月三馬克百分之十八
規元一百兩合下
紐約電匯 金洋七十二元八之五
紐約四個月金洋七十六元八之一
印度電匯 羅比 百 十六之一
現期 羅比二百二十七個
香港電匯 金洋七十二八八之三
私匯十日 金洋七十二元八之三
日本電匯 金洋六十七元八之五
私匯十日 金洋六十六元二之一

米麥油荳 六月十八日

棧牛豆油屯戶之意銷五十簍船牛豆油本城零銷一百三十簍市面平穩糯米同銷場遂日清淡致價步修糯米小麥到銷兩平

棧牛豆油 九兩五錢
船牛豆油 九兩五錢
船牛元 三兩九錢六分
棧沙青 三兩七錢四
船沙河餅 一兩一二錢分五
船夾巾 二兩四錢五分六
船青巾 二兩二錢二分八
又收盤 二兩三錢一分六
船洋河餅 一兩一錢八
高機白米 九元次至八元五角
高常帮白釦 八元八次至八元二
高常帮白粳 八元六次至八元
高常帮白元 七元九次至七元四角
高常帮新小麥 四元九角次至四元五
高蘇同白破 八元六角五次至八元二
高蘇同白陳 八元四角次至七元八角
高錫帮白破 八元五角次至八元
高錫帮白元 七元七角五次至七元三
高錫帮門洋秈 七元五次至六元八角
高錫帮新小麥 四元七角次至四元三
高珠角雙□白米 八元八角五次至八元三
高松江□□門米 [illegible]
高清水 八元次至七元五
高安南□秈 [illegible]
元七角五
高新雲荳 三元五角次至三元一

簡藥目上明

遠近賜顧務須認明英大馬路西五雲日昇樓後寧波路恆裕里口一百七十二號門牌五開間高大石庫湖色油墻門面京都同德堂藥局有限公司招牌庶不致誤

奏辦廣東籌餉彩票

頭彩二萬元 六月十九日開彩

啓者廣東彩票自奉大憲奏准批辦以來誠信可靠久已銷行中外茲者本公司現與黃商接辦改名永益公司票額則加意改良務求盡善 [illegible]

謝 謝 普益藥房耳聾賽仙丹 奇極 極妙

上海普益藥房耳聾賽仙丹 [illegible]

安徽鐵路勸股票頭彩叁萬元 第十二會 六月十九 開彩

第十二會票仍設六萬張不中原價亦可購路股 [illegible]

雙美老牌觀音牌東緞比別家格外價廉物美馳名最早 上海四川路五馬路口松村行啟

上海錦隆火險公司啟

本行在中國專辦茶葉出口十五餘載近年專辦進口正頭顏料五金雜貨 [illegible] 大火險公司專託本行經理 [illegible] 上海錦隆火險公司分設蘇州 [illegible]

五淋白濁一瓶包愈價祇六角

治淋妙藥○止濁仙丹○一服見功○百試百驗○不論花柳染毒不論久暫忍疑不能濕熱 [illegible] 流紅流白不論初起日久祇要是淋是濁此藥服後立刻小便清利痛苦全除 [illegible] 每盒四角

在不傷元氣有益無損患此者一試便知 [illegible]

上海四馬路中奇芳對門新開文寶書局新出各種書籍照本發售以廣招徠外埠函購原局回件說明五彩發票為憑

○繪圖上海雜誌 上海繁華甲於天下通來租界漸廣市面愈新 [illegible]

○五彩繪圖廿四史演義

○隨園鏡花水月 隨園老人晚年之秘稿 [illegible]

游戲奇文 隨園主人晚年所作向未刻本全集所無 [illegible]

○尺牘維新

○改良增補聊齋志異

○各種新書

○國朝名臣言行錄

錄自開國功臣起迄光緒廿九年止歷朝偉人言行詳細搜輯 [illegible]

●新到 上等各種異樣天然開明 [illegible]

文寶琳記書局啟

咪吔洋行運售美國頭等縫衣機器

[illegible]

包醫小便腫濁白濁橫痃

懷德堂包醫外科毒症

眞瘋濕第一方

保壽堂監製

賽珍會 調來戲法

麝香痧藥

歷年馳名

機器影戲

疥瘡藥水

立愈

遺失派司

素心建蘭

補養身體妙品

聲明收股作廢

癧疥瘡藥

招請買辦

華界花園

北橋造新廠舨舢

燒碱漂白粉

本行常存各等燒碱漂白粉出售價格廉美如欲購買外物克已此佈上海四川路咪吔洋行啓

西字三字經

盤店聲明

耀華照像

萬應立止膏

立貼立愈

文明戒烟社

上海 分設蕪湖

水菓水

玉樹神油

聲明

買地聲明

新到全銅床

哮喘氣急斷根丹眞靈效

果然哮喘全愈

嫩面玉容散

APENTA

天下聖品

感謝懷德堂淋濁丸

醫白濁血淋眞正當日立止

名不虛

晉安公司

張園

新到外洋電光影戲 大放烟火

避暑園

特別廣告

一枝香 一品香

惠泉山水

心胃氣痛散

水道斷根

招堆客棧

眞三日愈白濁

廣東老益三室第一家

玉樹神油

止血止痛

括打藥房經售

美界仁智里

八十五家良藥

日本全國有名藥房

廣東仙壽窩

加料痧藥

包愈惡癬藥水

請諸君敕命

王喬松

揚州

東亞公司遷移廣告

新到洋白鐵

華界花園

北橋造新廠舨舢

老德記大藥房

艷容妙品

鷹牌牛乳公司

衛生要品

上海四川路第二十七號志大洋行總發行所

謝辦香廬紡室崔製半夏

高德洋行

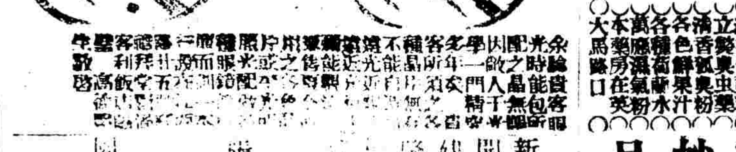

新開張園

南洋房

六月初八日起